

Master in  
**CRIMINOLOGIA**

[WWW.MASTER-CRIMINOLOGIA.COM](http://WWW.MASTER-CRIMINOLOGIA.COM)

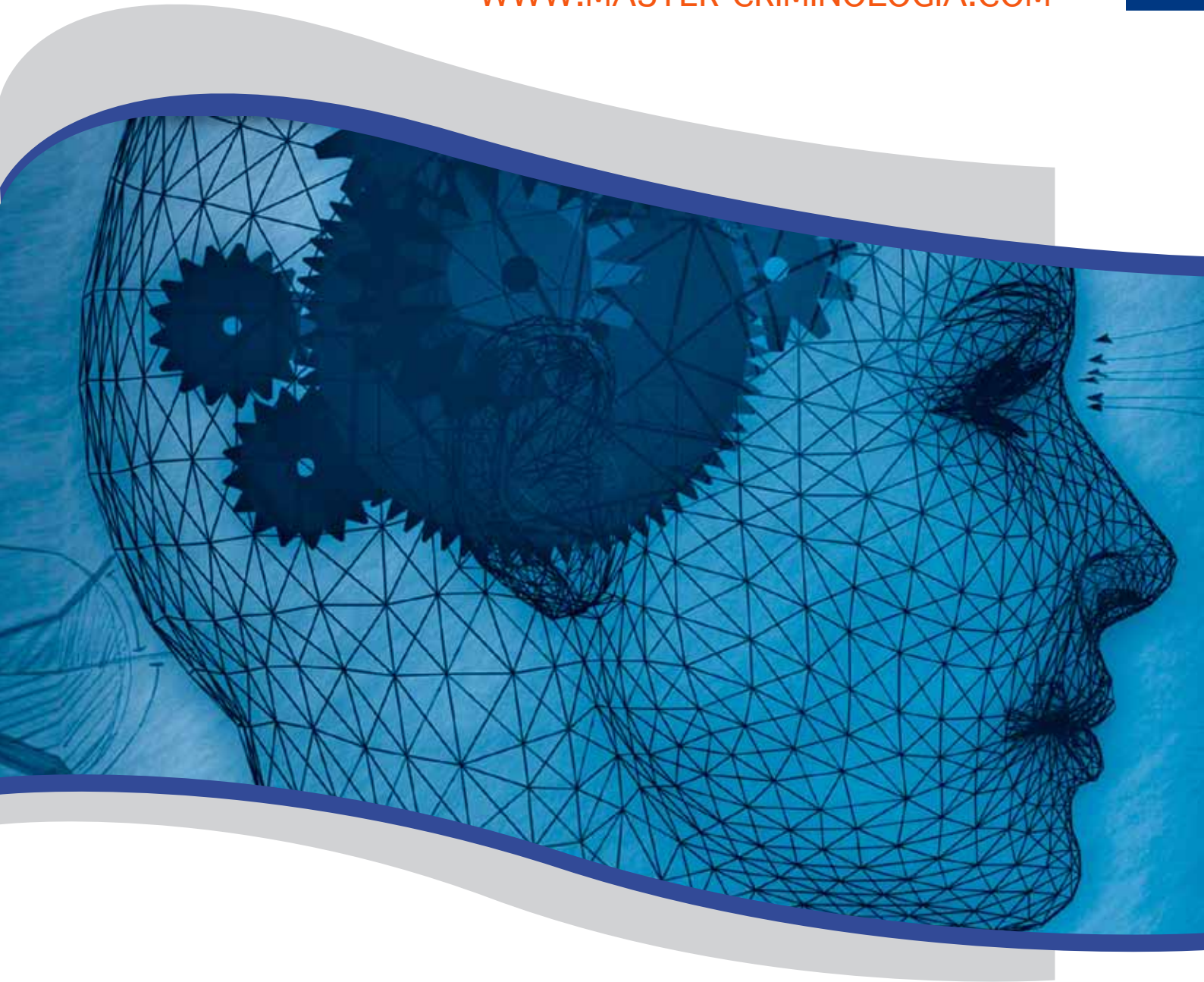

**da gennaio 2012 a dicembre 2012**  
nelle sedi di: Roma • Milano • Palermo

## • **OBIETTIVI E CARATTERISTICHE PECULIARI**

Il Master in Criminologia organizzato dal “Centro Studi Criminologia” (marchio di Firera & Liuzzo Group) in partnership con “Istituto di Psicologia Giuridica” (marchio di Firera & Liuzzo Group) si pone l’obiettivo di formare, in maniera altamente qualificata, professionisti con una solida preparazione, teorica e pratica, in tutti gli ambiti della moderna criminologia. La caratteristica peculiare del master (rispetto alla maggior parte degli altri master sullo stesso argomento esistenti sul mercato) è quella di prevedere anche l’analisi di casi reali, con esercitazioni pratiche ad hoc, effettuate con innovative metodologie didattiche. Alla fine del master il corsista dovrà avere acquisito conoscenze e competenze per operare (a seconda del tipo di laurea posseduta e delle precedenti competenze professionali possedute) in uno o più dei seguenti contesti:

- presso i Tribunali di sorveglianza e i Tribunali dei minori, come giudice onorario e membro esperto;
- nel campo psichiatrico-forense, nello svolgimento dell’attività peritale come perito nominato dal giudice o da una delle parti, nell’ambito di un procedimento penale in cui sia importante la valutazione dell’imputabilità o della capacità di testimoniare della vittima del reato;
- presso le carceri, come esperto facente parte dell’équipe di osservazione e trattamento;
- presso gli enti locali (comuni, provincie, regioni) quale consulente per la pianificazione e la gestione della sicurezza urbana, la prevenzione della criminalità e la riqualificazione del territorio;
- presso le strutture pubbliche in genere, nell’ambito di progetti finalizzati alla prevenzione della devianza criminale, alla sicurezza del cittadino e al supporto alle vittime di violenza;
- presso le strutture pubbliche in genere, nell’ambito di progetti finalizzati alla prevenzione della devianza criminale, alla sicurezza del cittadino e al supporto alle vittime di violenza;
- presso i centri antiviolenza (violenza alle donne, violenza ai minori, etc.);
- presso i centri anti usura e anti racket;
- nel campo delle consulenze (ad enti vari) anti terrorismo.

## • **STRUTTURA DEL MASTER**

Il Master ha durata annuale ed è strutturato in lezioni in aula (comprehensive di esercitazioni e attività pratiche), unità didattiche online (in formato pdf e tratte da un libro di criminologia di cui Firera & Liuzzo Group ha acquisito i diritti di riproduzione), analisi di casi reali ed esame finale (consistente in una prova scritta). Le lezioni in aula si tengono una volta al mese, da gennaio 2012 a dicembre 2012 (fatta eccezione per il mese di agosto, durante il quale non ci sono lezioni), sempre in giornate di sabato, dalle ore 9 alle ore 18 (con una pausa pranzo dalle ore 13 alle ore 14). Le unità didattiche online possono essere scaricate, tramite password fornita da Firera & Liuzzo Group, dall’area riservata del sito web del master. Le analisi di casi reali, secondo metodologie scientifiche innovative, costituiscono un importante valore aggiunto del nostro master in Criminologia e vengono effettuate durante alcune delle lezioni in aula. L’esame finale consiste in prova scritta che prevede domande con risposte a scelta multipla. Per accedere all’esame finale è necessario frequentare almeno i tre quarti (75%) del monte ore complessivo.

## • **SEDI DI SVOLGIMENTO DEL MASTER**

Roma, Milano e Palermo

## • **MATERIALI DIDATTICI**

Il materiale didattico è costituito 20 unità didattiche online (in formato pdf) e da un libro, in formato cartaceo, di circa 400 pagine, che raccoglie tutte le unità didattiche online. Il libro è stato scritto dal Prof. Nicola Malizia con la presentazione del Prof. Francesco Bruno. Tutti i materiali didattici sono gratuiti e compresi nel costo del master.

## • **REQUISITI DI ACCESSO**

Possono accedere al master i laureati in discipline giuridiche, psicologiche, sociologiche, pedagogiche, medi-

che, nonché gli ufficiali e gli agenti delle forze dell'ordine.

## • **PROGRAMMA**

- **Concetti e definizioni di base della criminologia e della criminalistica**
- **La criminologia come scienza: teoria e pratica**
- **Evoluzione storica delle teorie criminologiche**
- **Analisi critica delle teorie criminologiche**
- **Ambiti applicativi della criminologia**
- **I fenomeni inducenti il delitto**
- **L'imputabilità**
- **Le diverse forme di criminalità**
- **Criminalità organizzata**
- **Criminalità minorile**
- **Il terrorismo internazionale**
- **Lo stalking**
- **La pedofilia**
- **La violenza sessuale**
- **Lo stupro**
- **La violenza domestica**
- **La circonvallazione degli anziani**
- **I serial killers**
- **I mass-murderers**
- **Family mass-murderers**
- **Classic mass-murderers**
- **Gli spree-killers**
- **Ordinamento penitenziario**
- **Droghe e tossicodipendenze**
- **Droga e alcol nell'agire delittuoso**
- **Cold cases**
- **Profiling**
- **Indagini difensive**
- **Infanticidio**
- **I maltrattamenti ai bambini di tipo extra-sessuale**
- **La polizia scientifica**
- **La scena criminis: organizzazione e procedure per le operazioni di ricerca**
- **Reperti della scena criminis: tecniche di raccolta e di conservazione**
- **La medicina forense**
- **La psicologia forense**
- **La criminologia clinica**

## • **DOCENTI**

Il corpo docente è costituito da alcuni dei massimi esperti nel campo della criminologia e da docenti in ambito universitario. I docenti variano nelle diverse sedi del master. L'elenco dei docenti di una specifica sede può essere richiesto alla segreteria di Firera & Liuzzo Group.

## • **COSTI**

Il costo del master è di euro 2.500 + iva, pagabili in 10 rate mensili di euro 250 + iva ciascuna. La prima rata deve essere pagata contestualmente all'iscrizione. Le rimanenti 9 rate devono essere pagate entro il giorno 15 di ogni mese, a partire dal mese di inizio del master.

**È previsto uno sconto del 20% per il pagamento in un'unica soluzione (contestualmente all'iscrizione). Nel caso di pagamento in unica soluzione il costo del master è di euro 2.000 + iva (da pagarsi al momento dell'iscrizione).**

# MODULO D'ISCRIZIONE - MASTER IN CRIMINOLOGIA

Spett.le Centro Studi Criminologia - Via Sistina, 15 - 00187 Roma - Il sottoscritto:

Cognome \_\_\_\_\_ Nome \_\_\_\_\_

Nato /a a \_\_\_\_\_ Prov \_\_\_\_\_ il \_\_\_\_\_

Residente a \_\_\_\_\_ in via \_\_\_\_\_ n. \_\_\_\_\_ CAP \_\_\_\_\_

Telefono \_\_\_\_\_ Email \_\_\_\_\_

Titolo di Studio \_\_\_\_\_

Professione \_\_\_\_\_

Cod. Fisc. \_\_\_\_\_ P. iva \_\_\_\_\_

**Chiede di essere iscritto al master in Criminologia organizzato nella sede di:**

ROMA  MILANO  PALERMO

**Dichiara di scegliere la seguente formula di pagamento:**

- in dieci rate di euro 250 + iva ciascuna (la prima da versare contestualmente all'iscrizione e le rimanenti entro il giorno 15 di ogni mese, a partire dal mese d'inizio del master)
- in un'unica soluzione di euro 2.000 + iva (da versare contestualmente all'iscrizione)

## CLAUSOLE CONTRATTUALI

**1. Caratteristiche del master** – “Centro Studi Criminologia” e “Istituto di Psicologia Giuridica” sono due marchi di FIRERA & LIUZZO GROUP S.R.L. Il master in criminologia (d'ora in avanti “il master”) è organizzato e gestito da Firera & Liuzzo Group s.r.l. Il master prevede 11 (undici) lezioni in aula e 20 (venti) unità didattiche online. Non sono previste attività al di fuori dell'aula (stage, etc.). Firera & Liuzzo Group s.r.l. non è una università, ma un'azienda privata operante nel campo della formazione (il master non è un master universitario).

**2. Iscrizione** - L'iscrizione si effettua con il pagamento della quota di partecipazione e l'invio del presente modulo, compilato in ogni sua parte e sottoscritto dall'intestatario, al numero di fax 06 96708590 o via e-mail all'indirizzo info@fireraliuzzo.com. L'invio del presente modulo d'iscrizione comporta l'obbligo del pagamento della quota di partecipazione secondo una delle sopraindicate formule. La formula di pagamento deve essere scelta dal corsista al momento dell'iscrizione.

**3. Modalità di pagamento** – Il pagamento dovrà essere effettuato mediante bonifico bancario, intestato a Firera & Liuzzo Group, sul conto corrente di seguito indicato (una copia del bonifico dovrà essere inviata tramite fax 06 96708590 o via e-mail all'indirizzo info@fireraliuzzo.com, unitamente al modulo d'iscrizione): Banca Intesa Sanpaolo - IT 11 R 03069 03213 100000061930 - causale: “Master in Criminologia”.

**4. Accettazione dell'iscrizione** – Firera & Liuzzo Group s.r.l. non accetterà l'iscrizione qualora l'iscritto risulti non essere in possesso dei requisiti di accesso al Master, o qualora sia stato superato il numero massimo di posti disponibili per il Master. In caso di mancata accettazione dell'iscrizione, unico obbligo di Firera & Liuzzo Group s.r.l. sarà quello del rimborso integrale della quota di partecipazione.

**5. Mancata Attivazione** - In caso di mancata attivazione del master in cri-

minologia (indipendentemente dalle cause della mancata attivazione) unico obbligo di Firera & Liuzzo Group s.r.l. è provvedere al rimborso dell'importo ricevuto senza ulteriori oneri. Firera & Liuzzo Group s.r.l. ha facoltà di non attivare il master, fermo restando l'obbligo di rimborso dell'importo versato dal corsista.

**6. Modifiche del calendario delle lezioni e sostituzione di docenti** – Firera & Liuzzo Group s.r.l., anche a master iniziato, ha facoltà di modificare il calendario delle lezioni e di sostituire i docenti con altri di pari livello. In caso di indisponibilità del docente (malattia, etc.) o di impossibilità del docente di raggiungere la sede della lezione (sciopero nel settore dei trasporti, etc.), la lezione potrà essere tenuta da altro docente o potrà essere modificata la data della lezione.

**7. Percentuale consentita di assenze ed esame finale** – Per accedere all'esame finale, il corsista non dovrà aver superato il 25% (venticinque per cento) di ore di assenza, rispetto al monte ore complessivo del master. L'esame finale consiste in una prova scritta (test con risposte a scelta multipla) e si svolge, in un'unica sessione, circa due settimane dopo la data dell'ultima lezione, in una data che verrà stabilita da Firera & Liuzzo Group s.r.l..

**8. Privacy** – Ai sensi dell'art. 13 del D. Lgs. n. 196/2003, La informiamo che i dati personali acquisiti saranno trattati, anche con l'ausilio di strumenti elettronici, direttamente e/o tramite terzi esclusivamente per la predisposizione dell'elenco dei partecipanti al master in oggetto, per l'addebito contabile relativo alle quote di partecipazione e per l'invio di materiale informativo sulle iniziative di Firera & Liuzzo Group s.r.l..

**9. Foro competente** – Per ogni controversia inerente l'esecuzione, interpretazione o risoluzione del presente contratto le parti convengono che è competente il Foro di Roma, con esclusione di ogni altro Foro.

Luogo e data \_\_\_\_\_ Firma \_\_\_\_\_

Firma per specifica approvazione delle clausole 1 (caratteristiche del master), 2 (iscrizione), 3 (modalità di pagamento), 4 (accettazione dell'iscrizione), 5 (in caso di mancata attivazione del master, l'unico obbligo di Firera & Liuzzo Group s.r.l. è il rimborso integrale delle quote versate dal cliente), 6 (modifiche del calendario delle lezioni e sostituzione di docenti), 7 (percentuale consentita di assenze ed esame finale), 8 (privacy) e 9 (foro competente).

Seconda Firma \_\_\_\_\_

Questo modulo d'iscrizione, unitamente alla fotocopia della ricevuta del versamento della quota d'iscrizione, può essere inviato per posta: Via Sistina, 15 - 00187 Roma o via fax 06 96708590 o via email info@fireraliuzzo.com



CENTRO ITALIANO DI MEDIAZIONE

CORSO PER

# Mediatore Civile Professionista

*Mediazione delle controversie civili e commerciali*

*Riconosciuto dal Ministero della Giustizia*





CENTRO ITALIANO DI MEDIAZIONE  
FIRERA & LIUZZO GROUP

Master in

# MEDIAZIONE FAMILIARE

ACCREDITATO DAL CONSIGLIO NAZIONALE FORENSE (nelle sedi di Roma e Milano)  
24 CREDITI FORMATIVI - riconosciuto dall'AIMEF - riconosciuto dall'AIMEP



**ROMA** (22ª Edizione) - **MILANO** (21ª Edizione) - **TORINO** (5ª Edizione) - **GENOVA** (2ª Edizione)  
**BRESCIA** (1ª Edizione) - **PADOVA** (2ª Edizione) - **BOLZANO** (1ª Edizione) - **BOLOGNA** (7ª Edizione)  
**FIRENZE** (2ª Edizione) - **PERUGIA** (1ª Edizione) - **PESCARA** (1ª Edizione) - **NAPOLI** - (5ª Edizione)  
**POTENZA** (1ª Edizione) - **BARI** (1ª Edizione) - **LECCE** (1ª Edizione) - **SASSARI** (1ª Edizione)  
**CAGLIARI** (1ª Edizione) - **PALERMO** (12ª Edizione) - **MESSINA** (2ª Edizione) - **CATANIA** (3ª Edizione)

[WWW.MEDIAZIONE.IT](http://WWW.MEDIAZIONE.IT)



**FIRERA & LIUZZO GROUP**

[WWW.FIRERALIUZZO.COM](http://WWW.FIRERALIUZZO.COM)

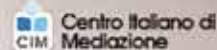
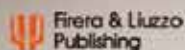

**Sede Nazionale**

Via Sistina, 15 - 00187 Roma  
Tel. 06.42013144 - Fax 06.96708590  
E-mail: [info@mediazione.it](mailto:info@mediazione.it)

[WWW.FIRERALIUZZO.COM](http://WWW.FIRERALIUZZO.COM)

